



# Ministero della Pubblica Istruzione



## ISTITUTO DI ISTRUZIONE SUPERIORE "G. MINUTOLI" - MESSINA

### Indirizzo: **Costruzioni, Ambiente e Territorio**

ANNO SCOLASTICO 2014 – 2015

CLASSE: V SEZIONE: A

CLASSE: V SEZIONE: C

PUNTO: **RETE MINUTOLI**

COD.: **PM01**

Comune: **Messina**

Sezione:

Foglio: **132**

Particella: **1996**

C. Geografiche WGS84	C. Geografiche Roma40	C. Geocentriche	Gauss-Boaga	Piane locali	Cassini-Soldner
Lat. 38°10'21,14977" N Long. 15°31'49,84650" E	Lat. 38°10'18,8090" N Long. 3°04'41,4465" E	X : 4.837.389,910 Y : 1.344.301,647 Z : 3.920.589,028	Nord: 4.225.090,234 Est: 2.566.470,927 El.: 114,911 <i>fuso: 33</i>	Est (X) : 0,000 Nord (Y) : 0,000 Quota : 72,789	X: 45.409,92 Y: 47.770,50 <i>Origine: Monte Etna (P. Lucia)</i>

### Monumentazione

Riferimento Planimetrico: **CHiodo TOPOGRAFICO**

Panoramica



Particolare



Estratto di mappa

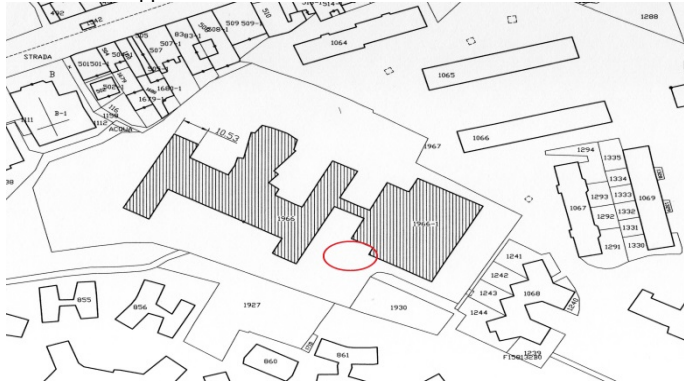

Planimetria

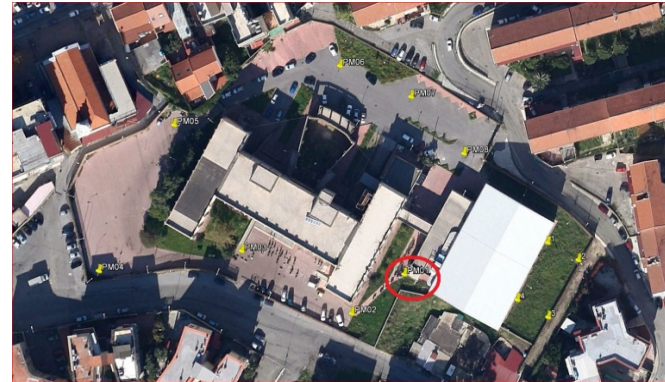

Note:

Istituto il: 09/12/2014